

AZIENDA SOCIALE CENTRO LARIO E VALLI

*Ufficio di Piano dei Servizi e degli Interventi Sociali
dei Comuni appartenenti al Distretto di Menaggio*

Sede legale: Via Lusardi 26 - 22017 Menaggio (Co)

Sede operativa: Via a Porlezza, 10 - 22018 Porlezza (Co) - fraz.Tavordo

Tel 0344/30274 - Fax 0344/70299 - e-mail ufficiodipiano@aziendasocialeclv.it - P.I. 02945720150

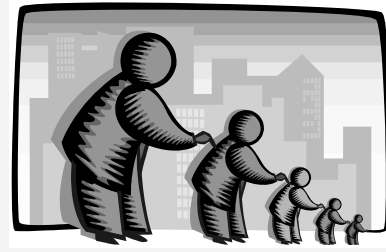

Documenti di programmazione 2021-2023

La programmazione dell'azienda speciale, in base al DPR 902/86, coordinato con il d.lgs 267/2000 e con il d.lgs 118/2011, si compone dei seguenti documenti:

- a. **Piano delle attività** o **Piano programma**, di durata almeno triennale, definito in coerenza con le indicazioni dell'ente capogruppo. In caso di attivazione di nuovi servizi è aggiornato il piano delle attività con la predisposizione di una apposita sezione dedicata al piano industriale dei nuovi servizi
- b. **Budget economico** almeno triennale;
- c. **Budget economico annuale** con allegati:
 - a. Programma degli investimenti;
 - b. Riassunto dei dati del conto consuntivo precedente;
 - c. Tabella numerica del personale;
 - d. Prospetto del fabbisogno di cassa;
 - e. Relazione illustrativa dei costi e ricavi.

AZIENDA SOCIALE CENTRO LARIO E VALLI

*Ufficio di Piano dei Servizi e degli Interventi Sociali
dei Comuni appartenenti al Distretto di Menaggio*

Sede legale: Via Lusardi 26 - 22017 Menaggio (Co)

Sede operativa: Via a Porlezza, 10 - 22018 Porlezza (Co) - fraz.Tavordo

Tel 0344/30274 - Fax 0344/70299 - e-mail ufficiodipiano@aziendasocialeclv.it - P.I. 02945720150

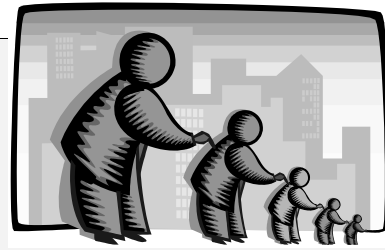

PIANO – PROGRAMMA 2021-2023

Piano delle attività o **Piano programma**, di durata almeno triennale, definito in coerenza con le indicazioni dell'ente capogruppo. In caso di attivazione di nuovi servizi è aggiornato il piano delle attività con la predisposizione di una apposita sezione dedicata al piano industriale dei nuovi servizi

Ai sensi dell'**art. 38 DPR 902/1986** il **piano programma**, deve contenere le scelte e gli obiettivi che l'azienda intende perseguire, tenuto conto delle dimensioni territoriali e dei livelli tecnologici che si ritengono economicamente ottimali. Deve inoltre contenere il programma pluriennale degli investimenti, le modalità di finanziamento degli stessi e le future politiche tariffarie dei servizi.

Queste informazioni sono indicate nelle linee guida del Piano di Zona al quale si rinvia.

AZIENDA SOCIALE CENTRO LARIO E VALLI

*Ufficio di Piano dei Servizi e degli Interventi Sociali
dei Comuni appartenenti al Distretto di Menaggio*

Sede legale: Via Lusardi 26 - 22017 Menaggio (Co)

Sede operativa: Via a Porlezza, 10 - 22018 Porlezza (Co) - fraz.Tavordo

Tel 0344/30274 - Fax 0344/70299 - e-mail ufficiodipiano@aziendasocialeclv.it - P.I. 02945720150

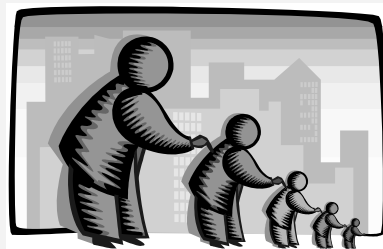

BUDGET ECONOMICO 2021-2023

A.S.C.L.V. – AZIENDA SOCIALE CENTRO LARIO E VALLI

Via Lusardi, 26

22017 Menaggio (CO)

Codice Fiscale - P.IVA e N. Registro Imprese di Como 02945720150

BUDGET ECONOMICO 2021-2023

CONTO ECONOMICO		BILANCIO PREVISIONE 2021			BILANCIO PREVISIONE 2022			BILANCIO PREVISIONE 2023		
A VALORE DELLA PRODUZIONE										
1	Ricavi delle vendite e delle prestazioni									
	<i>Ricavi da Comuni con utenza</i>	1.326.653			1.324.241			1.323.390		
	<i>Ricavi da utenti</i>	423.315			431.782			427.548		
	Totale Ricavi vendite e prestazioni		1.749.968			1.756.023			1.750.938	
2	Altri proventi									
	<i>Quota contributi conto impianti</i>	43.465			43.465			43.465		
	<i>Fondo di solidarietà comunale</i>	635.936			635.936			635.936		
	<i>Quota fondi anni precedenti</i>	723.119						-		
	<i>Fondi e altri componenti positivi</i>	1.101.267			1.830.000			1.840.000		
	Totale altri proventi		2.503.787			2.509.401			2.519.401	
	TOTALE VALORE DELLA PRODUZIONE			4.253.755		4.265.424				4.270.339
B COSTI DELLA PRODUZIONE										
6	Per Materie Prime, di consumo e di merci	67.000			67.000			67.000		
	TOT. SPESE PER MATERIE PRIME		67.000			67.000			67.000	
7	Per Servizi	2.829.000			2.835.682			2.845.000		
	TOT. SPESE PER SERVIZI		2.829.000			2.835.682			2.845.000	
8	Per godimento di beni di terzi	-			-			-		
9	Per il personale									
a	Salari e stipendi	865.989			865.989			865.989		
b	Oneri Sociali	225.802			225.802			225.802		
c	Trattamento di fine rapporto	69.109			69.109			69.109		
e	Altri costi	20.633			20.633			20.633		
	TOT. SPESE PER IL PERSONALE		1.181.533			1.181.533			1.181.533	

10	Ammortamenti e svalutazioni		43.465			43.465			43.465	
11	Var.ni rimanenze, mat.prime consumo e merci									
12	Accantonamenti per rischi	-				-			-	
13	Altri accantonamenti									
14	Oneri diversi della gestione	114.757			120.997			118.000		
	TOT. ONERI DIVERSI DI GESTIONE		114.757			120.997			118.000	
	TOT. COSTI DELLA PRODUZIONE			4.235.755			4.248.677			4.254.998
	DIFF. TRA VALORE E COSTI DELLA PRODUZ.			18.000			16.747			15.341
C PROVENTI E ONERI FINANZIARI										
15	Proventi da partecipazioni	-				-			-	
16	Altri proventi finanziari	-				-			-	
17	Interessi e altri oneri finanziari	2000	2.000							
17bis	Utili e perdite su cambi		-			-			-	
	TOTALE PROVENTI E ONERI FINANZIARI			2.000			-			-
D RETTIFICHE DI VALORE ATTIV. FINANZIARIE										
18	Rivalutazioni					-			-	
19	Svalutazioni					-			-	
	TOT.RETTIFICHE DI VALORE ATTIV. FINANZIARIE		-	-			-			-
	RISULTATO PRIMA DELLE IMPOSTE			16.000			16.747			15.341
22	Imposte sul reddito d'esercizio									
a	Imposte correnti									
	1- IRES	5.000			5.000			5.000		
	2- IRAP	11.000			11.747			10.341		
b	Imposte differite (anticipate)	-			-			-		
	Totale imposte sul reddito dell'esercizio		16.000			16.747			15.341	
	UTILE DELL'ESERCIZIO			0			0			0

AZIENDA SOCIALE CENTRO LARIO E VALLI

Ufficio di Piano dei Servizi e degli Interventi Sociali
dei Comuni appartenenti al Distretto di Menaggio

Sede legale: Via Lusardi 26 - 22017 Menaggio (Co)

Sede operativa: Via a Porlezza, 10 - 22018 Porlezza (Co) - fraz.Tavordo

Tel 0344/30274 - Fax 0344/70299 - e-mail ufficiodipiano@aziendasocialeclv.it - P.I. 02945720150

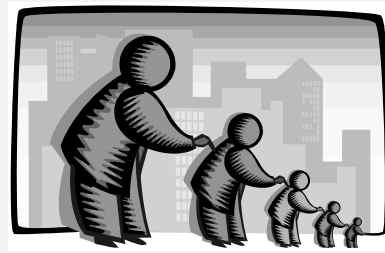

BUDGET ECONOMICO 2021

CONTO ECONOMICO			
A VALORE DELLA PRODUZIONE			
1	Ricavi delle vendite e delle prestazioni		
	<i>Ricavi da Comuni con utenza</i>	€ 1.326.653	
	<i>Ricavi da utenti</i>	€ 423.315	
	<i>Altri ricavi</i>		
	Totale Ricavi vendite e prestazioni		€ 1.749.968
5	Altri proventi		
	<i>Quota contributi conto impianti</i>	€ 43.465	
	<i>Fondo di solidarietà comunale</i>	€ 635.936	
	<i>Quota fondi anni precedenti</i>	€ 723.119	
	<i>Fondi e altri componenti positivi</i>	€ 1.101.267	
	Totale altri proventi		2.503.787
	TOTALE VALORE DELLA PRODUZIONE		€ 4.253.755
B COSTI DELLA PRODUZIONE			
6	Per Materie Prime, di consumo e di merci	€ 67.000	
	TOT. SPESE PER MATERIE PRIME		€ 67.000
7	Per Servizi	€ 2.829.000	
	TOT. SPESE PER SERVIZI		€ 2.829.000
8	Per godimento di beni di terzi	€ -	
	TOT. SPESE PER GODIMENTO BENI DI TERZI		€ -
9	Per il personale		
9a	Salari e stipendi	865.989	
9b	Oneri Sociali	225.802	
9c	Trattamento di fine rapporto	69.109	
9e	Altri costi	20.633	
	TOT. SPESE PER IL PERSONALE		€ 1.181.533
10	Ammortamenti e svalutazioni	€ 43.465	

TOTALE		€	43.465	
11	Var.ni rimanenze, mat.prime consumo e merci			
12	Accantonamenti per rischi			
13	Altri accantonamenti	€	-	
14	Oneri diversi della gestione	€	114.757	
14b	Fondo sociale regionale	€	-	
14c	Oneri diversi della gestione	€	-	
	TOT. ONERI DIVERSI DI GESTIONE	€	114.757	
	TOT. COSTI DELLA PRODUZIONE			€ 4.235.755
	DIFF. TRA VALORE E COSTI DELLA PRODUZ.			€ 18.000
C PROVENTI E ONERI FINANZIARI				
15	Proventi da partecipazioni			
16	Altri proventi finanziari			
17	Interessi e altri oneri finanziari			
17e	Interessi passivi bancari	€	2.000	
			-€	2.000
17bis	Utili e perdite su cambi	€	-	€ -
	TOTALE PROVENTI E ONERI FINANZIARI			-€ 2.000
D RETTIFICHE DI VALORE ATTIV. FINANZIARIE				
18	Rivalutazioni			
19	Svalutazioni			
	TOT.RETTIFICHE DI VALORE ATTIV. FINANZIARIE	€	-	€ -
	RISULTATO PRIMA DELLE IMPOSTE			€ 16.000
22	Imposte sul reddito d'esercizio			
a	Imposte correnti			
	1- IRES	€	5.000	
	2- IRAP	€	11.000	
b	Imposte differite (anticipate)			
	Totale imposte sul reddito dell'esercizio	€	16.000	
	UTILE DELL'ESERCIZIO			€ 0

AZIENDA SOCIALE CENTRO LARIO E VALLI

*Ufficio di Piano dei Servizi e degli Interventi Sociali
dei Comuni appartenenti al Distretto di Menaggio*

Sede legale: Via Lusardi 26 - 22017 Menaggio (Co)

Sede operativa: Via a Porlezza, 10 - 22018 Porlezza (Co) - fraz.Tavordo

Tel 0344/30274 - Fax 0344/70299 - e-mail ufficiodipiano@aziendasocialeclv.it - P.I. 02945720150

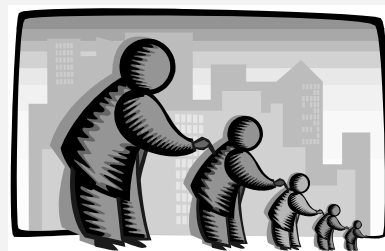

Allegato al Budget Economico 2021 PROGRAMMA DEGLI INVESTIMENTI

Nel triennio 2021-2023 non sono stati previsti investimenti.

AZIENDA SOCIALE CENTRO LARIO E VALLI

*Ufficio di Piano dei Servizi e degli Interventi Sociali
dei Comuni appartenenti al Distretto di Menaggio*

Sede legale: Via Lusardi 26 - 22017 Menaggio (Co)

Sede operativa: Via a Porlezza, 10 - 22018 Porlezza (Co) - fraz. Tavordo

Tel 0344/30274 - Fax 0344/70299 - e-mail ufficiodipiano@aziendasocialeclv.it - P.I. 02945720150

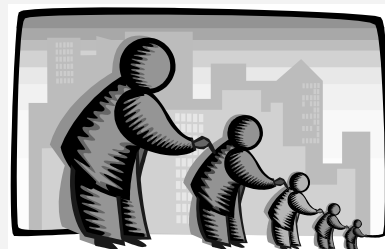

Allegato al Budget Economico 2021 RIASSUNTO DATI ULTIMO C/CONSUNTIVO APPROVATO

Nella tabella che segue sono indicati i dati del consuntivo 2019 e del consuntivo 2020.

Conto Economico Riclassificato (criterio pertinenza Gestionale)			
Descrizione	2020	2019	Variazioni
Ricavi delle vendite (Rv)	2.912.479	3.158.133	(7,78)%
Produzione interna (Pi)	0	0	0%
Altri ricavi e proventi (al netto dei componenti)	59.271	55.821	6,18%
VALORE DELLA PRODUZIONE OPERATIVA	2.971.750	3.213.954	(7,54)%
Costi esterni operativi (C-esterni)	1.654.212	1.804.465	(8,33)%
VALORE AGGIUNTO (VA)	1.317.538	1.409.489	(6,52)%
Costi del personale (Cp)	1.181.686	1.333.201	(11,36)%
Oneri diversi di gestione tipici (al netto dei	79.800	27.698	188,11%
COSTO DELLA PRODUZIONE OPERATIVA	2.915.698	3.165.364	(7,89)%
MARGINE OPERATIVO LORDO (MOL o	56.052	48.590	15,36%
Ammortamenti e Accantonamenti (Am e Ac)	46.752	42.197	10,79%
MARGINE OPERATIVO NETTO (MON o EBIT)	9.300	6.393	45,47%
Risultato dell'area finanziaria (C)	(2.078)	(1.402)	(48,22)%
RISULTATO CORRENTE	7.222	4.991	44,70%
Rettifiche di valore di attività finanziarie	0	0	0%
Componenti straordinari	0	0	0%
RISULTATO ANTE IMPOSTE	7.222	4.991	44,70%
Imposte sul reddito	7.222	4.763	51,63%
RISULTATO NETTO (RN)	0	228	(100,00)%

AZIENDA SOCIALE CENTRO LARIO E VALLI

*Ufficio di Piano dei Servizi e degli Interventi Sociali
dei Comuni appartenenti al Distretto di Menaggio*

Sede legale: Via Lusardi 26 - 22017 Menaggio (Co)

Sede operativa: Via a Porlezza, 10 - 22018 Porlezza (Co) - fraz. Tavordo

Tel 0344/30274 - Fax 0344/70299 - e-mail ufficiodipiano@aziendasocialeclv.it - P.I. 02945720150

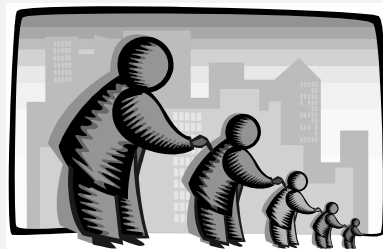

Allegato al Budget Economico 2021 TABELLA NUMERICA DEL PERSONALE

TABELLA PERSONALE al 19/04/21

	NOMINATIVO	DURATA	INQUADRAMENTO	MANSIONE	TOT. ORE SETT
AMMINISTRATIVO					
1	BRUNI STEFANIA	INDETERMINATO	LIV.4° UNEBA	AMMINISTRATIVO	26
2	FIGINI ROBERTA	INDETERMINATO	LIV. 4° UNEBA	AMMINISTRATIVO	27
3	RIVA DANIELA	INDETERMINATO	LIV.3° UNEBA	CONTABILE	29
4	BIZZANELLI GIULIA	DETERMINATO	LIV.4° UNEBA	AMMINISTRATIVO	16
5	STRANO VERONICA	DETERMINATO	LIV. 4° UNEBA	AMMINISTRATIVO	16
ASSISTENTE SOCIALE					
6	MAZZA LAURA	INDETERMINATO	LIV. 3°S UNEBA	ASS. SOCIALE SERV. INCLUSIONE SOCIALE	36
7	PANDOLFI DIANA	INDETERMINATO	LIV. 3° S UNEBA	ASS. SOCIALE AREA DISABILI	28
8	DELL'ERA ARIANNA	INDETERMINATO	LIV. 3° S UNEBA	ASS. SOCIALE AREA DISABILI	27
9	PORTA SIMONA	INDETERMINATO	LIV.3° S SUPER	ASS. SOCIALE TUTELA MINORI E FAMIGLIA	36
10	DE MICHELE MONICA	INDETERMINATO	LIV. 3° S UNEBA	ASS. SOCIALE SERV. TERRITORIALI	28
11	BEVACQUA TERESA	INDETERMINATO	LIV.3°S UNEBA	ASS. SOCIALE SERV. TERRITORIALI	30

12	LANFRANCONI MONICA	INDETERMINATO	LIV. 3°S UNEBA	ASS. SOCIALE TUTELA MINORI E FAMIGLIA	36
13	COSTANZO FRANCESCA	INDETERMINATO	LIV.3°UNEBA	ASS. SOCIALE SERV. TERRITORIALI	32
14	REDAELLI BENEDETTA	DETERMINATO SOSTIT. MATERNITA' DE MICHELE	LIV.3°UNEBA	ASS. SOCIALE SERV. TERRITORIALI	28
RESPONSABILI					
15	GRISMONDI ELENA	INDETERMINATO	LIV. 1° UNEBA	RESPONSABILE UFFICIO DI PIANO (20 H) E 10 H RESP. SERV. TERRITORIALI	30
16	MINUNZIO CRISTINA	INDETERMINATO	LIV. 1° UNEBA	RESP.TUTELA MINORI E FAMIGLIA	24
17	LANFRANCONI ALESSIA	INDETERMINATO	LIV. 1° UNEBA	RESPONSABILE SERV. INCLUSIONE SOCIALE	36
18	LIETTI ELISABETTA	INDETERMINATO	LIV. 1° UNEBA	RESP. AREA DISABILI (24H) E SERV. PSICO PEDAGOGICO (8 h)	32
SERVIZIO PSICO-PEDAGOGICO					
19	ALBINI ALESSANDRA	INDETERMINATO	LIV. 2° UNEBA	PSICOLOGA	32
20	COLA LORENZA	INDETERMINATO	LIV.2°UNEBA	PSICOLOGA SERV.AFFIDI-PON	24
CENTRO DIURNO DISABILI					
21	UGENTI MARIA	INDETERMINATO	LIV. 1° UNEBA	RESP. CDD	32

22	PETRONE ALESSIA	INDETERMINATO	LIV. 3° S UNEBA	EDUCATRICE	29
23	BORGA ALESSANDRA	INDETERMINATO	LIV. 3° S UNEBA	EDUCATRICE	28
24	GIANNELLI ZITO V.	INDETERMINATO	LIV. 3°S UNEBA	EDUCATRICE	38
25	GUIDI MONICA	INDETERMINATO .	LIV.4°S UNEBA	ASA	32
26	LOCATELLI PIERGIORGIO	DETERMINATO	LIV. 4°S UNEBA	OSS	15
27	MAPELLI MELANIA	INDETERMINATO	LIV. 3° S UNEBA	EDUCATRICE	38
28	MAZZOLETTI LARA	DETERMINATO	LIV.4° UNEBA	OSS	32
29	PORTA ALESSANDRA	INDETERMINATO	LIV. 2° UNEBA	COORDINATRICE CDD(20h) - SPAZIO GIOVANI (10H) AMMINIST. TRASP. (4H)	34
30	TOSCANO MARIA CHIARA	INDETERMINATO	LIV. 3°S UNEBA	EDUCATRICE	36
31	CERESA SIMONA	INDETERMINATO	LIV. 2° UNEBA	COORDINATRICE SERVIZI ACCESSORI (15 h), 1° INFANZIA(9 h)	24
32	SALA GIACOMO	DETERMINATO	LIV. 3°SS UNEBA	EDUCATORE CDD (24h) - SPAZIO GIOVANI (14H)	38
33	GHOUILI YOUSRA	DETERMINATO	LIV. 3°S UNEBA	INFERMIERE	27,5
34	LUONI GIULIA	INDETERMINATO	liv.7° UNEBA	ADDETTA PULIZIE E AIUTO MENSA	15

EDUCATORI DOMICILIARI

35	SCARLATA NICOLETTA	INDETERMINATO	LIV. 3° UNEBA	EDUCATRICE CDD	12
36	BELSITO ILARIA	DETERMINATO	LIV. 3° UNEBA	EDUCATRICE	18

AUTISTI E SERVIZI ACCESSORI					
37	CONFORTI MARCO	DETERMINATO	LIV. 5° UNEBA	AUTISTA	36
38	COLOMBO UMBERTO	INDETERMINATO	LIV.5°UNEBA	AUTISTA MANUTENTORE MENZA LANZO	30
39	GUAITA ANDREA	INDETERMINATO	LIV. 5° UNEBA	AUTISTA	20,5
40	TEDESCO GIOVANNI	DETERMINATO	LIV. 6° UNEBA	ACCOMPAGNATORE TRASPORTO	20.5
SPAZIO BAMBINO- ASILO NIDO					
41	DANIELLI ROSANNA	INDETERMINATO	LIV. 5° UNEBA	PUERICULTRICE SPAZIO BAMBINO	22
42	PIAZZOLI MANUELA	INDETERMINATO	LIV. 4° S UNEBA	PUERICULTRICE SPAZIO BAMBINO	22
CENTRO COTTURA					
43	FRAQUELLI CATIA	INDETERMINATO	LIV. 1° UNEBA	RESPONSABILE CENTRO COTTURA	36
44	CIMMINO DANIELA	DETERMINATO	LIV.4° UNEBA	CUOCO	32
45	PARRAVICINI KATIA	DETERMINATO	LIV. 5° UNEBA	ADDETTA MENSA (Porlezza)	22,5

46	ESPOSITO BEATRICE	INDETERMINATO	LIV. 5° UNEBA	ADDETTA MENSA E PULIZIE (Laino)	15
47	ESTRADA CARIDAD	DETERMINATO	LIV.5° UNEBA	ADDETTA MENSA (Porlezza)	22,5
48	SELVA MONICA	DETERMINATO STAGIONALE	LIV.4° UNEBA	CUOCO	22
49	CHERUBIN TANYA	DETERMINATO SOST. MALATTIA CIMMINO	LIV 4° UNEBA	CUOCO	16
50	ZANFANTI PAMELA	DETERMINATO STAGIONALE	LIV. 5° UNEBA	ADDETTA MENSA (Grandola)	13
ADDETTI PULIZIE					
51	GILARDONI GIOVANNA	INDETERMINATO	LIV. 7° UNEBA	ADDETTA PULIZIE (CDD15H) (AZIENDA 15h)	30

CONTRATTO CO.CO.CO

PART-TIME MAZZONE ILARIA FINO AL 31/07/2021

FADDA VALENTINA FINO AL 31/07/2021

AZIENDA SOCIALE CENTRO LARIO E VALLI

Ufficio di Piano dei Servizi e degli Interventi Sociali
dei Comuni appartenenti al Distretto di Menaggio

Sede legale: Via Lusardi 26 - 22017 Menaggio (Co)

Sede operativa: Via a Porlezza, 10 - 22018 Porlezza (Co) - fraz.Tavordo

Tel 0344/30274 - Fax 0344/70299 - e-mail ufficiodipiano@aziendasocialeclv.it - P.I. 02945720150

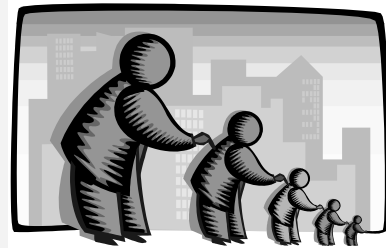

Allegato al Budget Economico 2021 PROSPETTO DEL FABBISOGNO DI CASSA

<u>GESTIONE CORRENTE</u>		
Entrate da comuni per utenze	1.317.653	
Entrate da utenti	423.315	
Entrate da fondi statali regionali, ATS e diversi	1.759.235	
Entrate da comuni per fondo di solidarietà	673.433	
TOTALE ENTRATE	4.173.637	
<i>per materie prime</i>	67.000	
<i>per servizi</i>	2.822.901	
<i>per godimento beni di terzi</i>	-	
<i>per personale</i>	1.150.976	
<i>per oneri diversi di gestione</i>	114.760	
<i>per interessi e altri oneri finanziari</i>		
<i>per imposte</i>	16.000	
TOTALE PAGAMENTI	4.171.637	
CASH FLOW DELLA GESTIONE CORRENTE		2.000
<u>GESTIONE INVESTIMENTI</u>		
Investimenti 2021	-	
Totale fabbisogno finanziario per investimenti 2021	-	
	-	
CASH FLOW GESTIONE INVESTIMENTI		-
CASH FLOW PRESUNTO ESERCIZIO 2021		2.000

AZIENDA SOCIALE CENTRO LARIO E VALLI

*Ufficio di Piano dei Servizi e degli Interventi Sociali
dei Comuni appartenenti al Distretto di Menaggio*

Sede legale: Via Lusardi 26 - 22017 Menaggio (Co)

Sede operativa: Via a Porlezza, 10 - 22018 Porlezza (Co) - fraz.Tavordo

Tel 0344/30274 - Fax 0344/70299 - e-mail ufficiodipiano@aziendasocialeclv.it - P.I. 02945720150

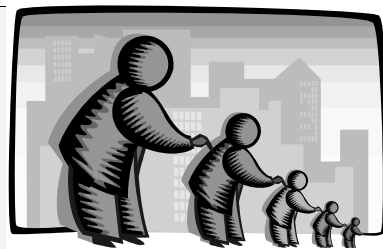

Allegato al Budget Economico 2021 RELAZIONE ILLUSTRATIVA DEI COSTI E DEI RICAVI

Si dà atto che il presente bilancio preventivo è stato chiuso in pareggio con l'applicazione del fondo di solidarietà, ai sensi dell'art. 12 dello Statuto sociale, in misura paria a 17 euro/abitante.

I costi e i ricavi di esercizio sono analizzati tramite le allegate tabelle che ne illustrano analiticamente la provenienza e l'utilizzo.